院内がん登録2009　部位別・男女別(上皮内癌を含む）（国際疾病分類ー腫瘍学ー第3版に基づく分類　　組織型による分類※を含む）
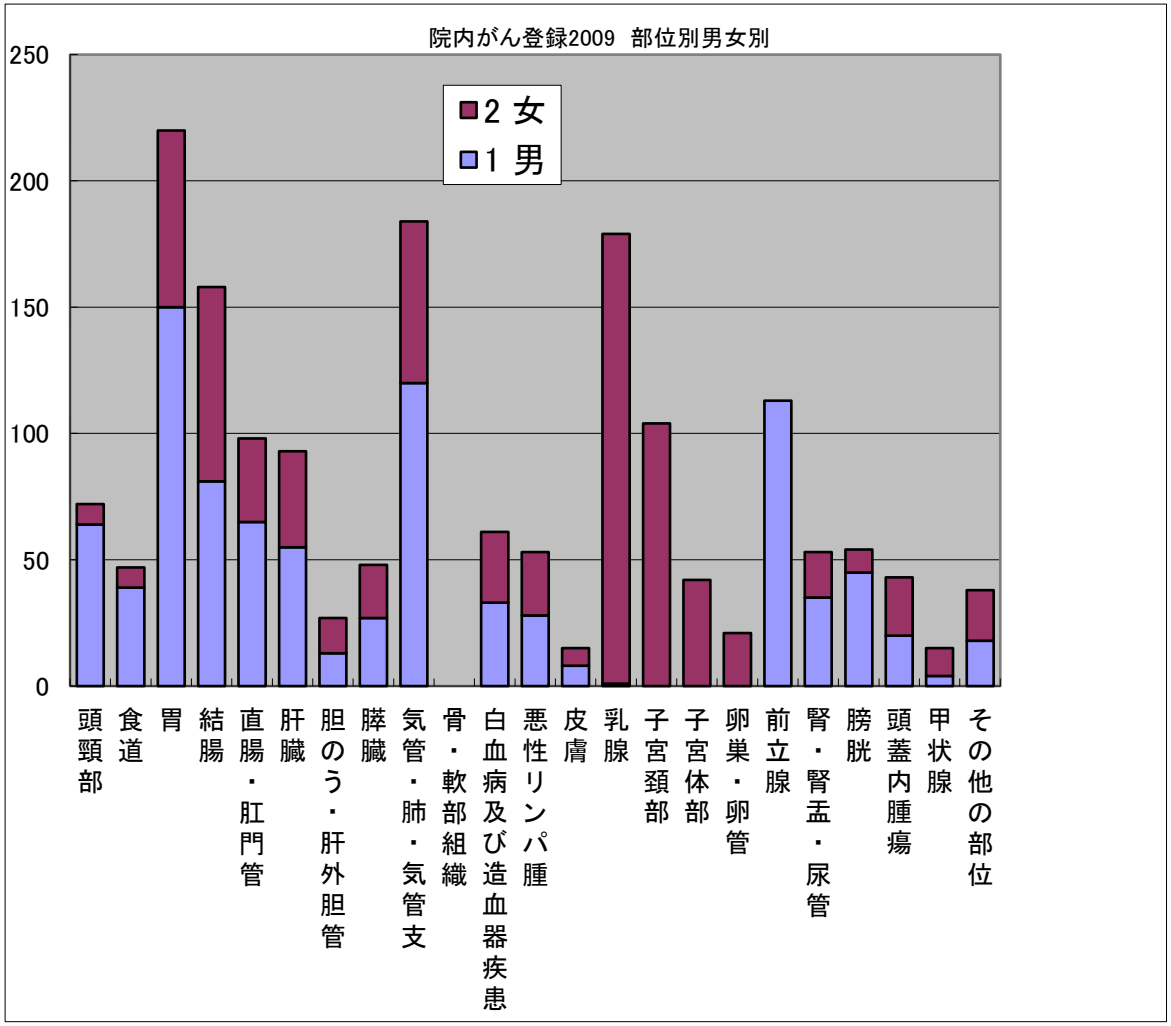
	部位	1 男		2 女		計	
1	頭頸部	64	7.0%	8	1.0%	72	4.1%
2	食道	39	4.2%	8	1.0%	47	2.7%
3	胃	150	16.3%	70	8.5%	220	12.7%
4	結腸	81	8.8%	77	9.4%	158	9.1%
5	直腸・肛門管	65	7.1%	33	4.0%	98	5.6%
6	肝臓	55	6.0%	38	4.6%	93	5.4%
7	胆のう・肝外胆管	13	1.4%	14	1.7%	27	1.6%
8	膵臓	27	2.9%	21	2.6%	48	2.8%
9	気管・肺・気管支	120	13.1%	64	7.8%	184	10.6%
10	骨・軟部組織	0	0.0%	0	0.0%	0	0.0%
11	白血病及び造血器疾患	33	3.6%	28	3.4%	61	3.5%
※22	悪性リンパ腫	28	3.0%	25	3.1%	53	3.0%
12	皮膚	8	0.9%	7	0.9%	15	0.9%
13	乳腺	1	0.1%	178	21.7%	179	10.3%
14	子宮頚部	0	0.0%	104	12.7%	104	6.0%
15	子宮体部	0	0.0%	42	5.1%	42	2.4%
16	卵巣・卵管	0	0.0%	21	2.6%	21	1.2%
17	前立腺	113	12.3%	0	0.0%	113	6.5%
18	腎・腎盂・尿管	35	3.8%	18	2.2%	53	3.0%
19	膀胱	45	4.9%	9	1.1%	54	3.1%
20	頭蓋内腫瘍	20	2.2%	23	2.8%	43	2.5%
21	甲状腺	4	0.4%	11	1.3%	15	0.9%
23	その他の部位	18	2.0%	20	2.4%	38	2.2%
	合計	919	100%	819	100%	1738	100%